前言

「他的聲音跟你好像，不是你打來嗎？」

「電視上的投資老師就在我加入的LINE群組裡耶！」

「不要問那麼多，警察說要加LINE就要加啦！」

科技發達不只讓生活便利，也讓詐騙手法推陳出新，使人更容易掉入陷阱！近年來，詐騙集團使用新技術「深度偽造」，替換影片中的臉部與聲音，就像電影「變臉」一樣，讓人搞不清楚到底是真是假。

透過《高年級生防身術》，了解詐騙手法如何進化，保障你的財產安全；以及，如果真的遇到詐騙，應該怎麼做，才能把損失降到最低。

防詐第一式
知己知彼，見招拆招

防詐第二式
攔截！抗敵有三不

防詐第三式
反制！中招不必慌

防詐第一式
知己知彼　見招拆招

難分真偽的「阿母來救我」

詐騙集團假冒親友帳號，要被害者「猜猜我是誰」的詐騙手法行之有年，大家可能也都很熟悉；但現在，隨著科技進步，詐騙集團已經可以做到完全偽造親友的聲音、長相，讓人難分真假。一旦接到親友求助電話，無論如何，一定要先打給本人查證。

親朋好友來求助，不論多緊急
一定要先查證！

名人推薦的「投資放大術」

假冒名人背書的投資群組，你有加入嗎？群組中，可能又有臥底不斷吹捧，引誘你用小錢、賺大錢，或引導你到其他網站或App進行投資。一開始，這類投資群組可能會讓你賺到一些錢，降低你的戒心，直到你的錢越投越多、卻始終拿不回來的那一刻，才意識到自己原來是被詐騙了！

防身招式

不要相信來源不明的投資訊息，
也不要加入可疑的群組或網站！

環環相扣的「假警察執法」

詐騙集團會假冒成警察，打電話給你，說你的個資被盜用、可能觸法；接著，假警察再以偵查不公開為理由，要求你保密，跟你加LINE，要你回報行蹤；最後，再假冒成檢察官，告訴你法院要監管你的帳戶，必須把全部存款轉到指定帳號，一環扣一環，誘導你落入詐騙陷阱。

防身招式

真的警察不會加你LINE，
真的檢察官不會拿你錢！

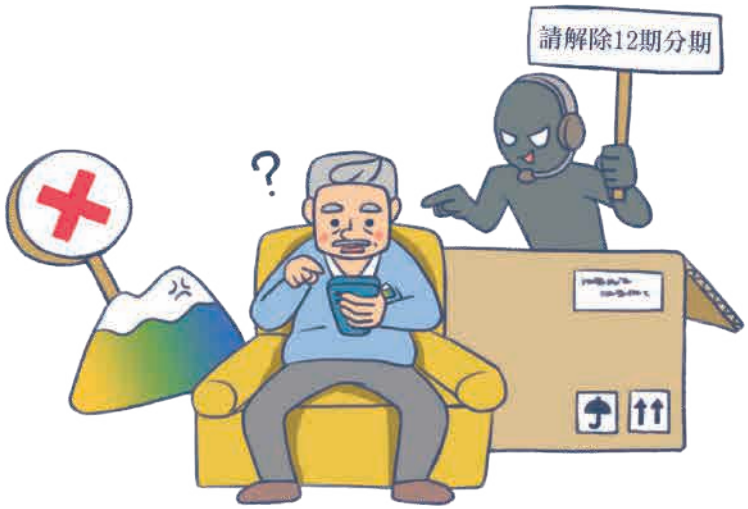

陷阱重重的「網路買東西」

詐騙集團時常假冒成購物網站客服人員，打電話來告訴你，你之前網路購物的分期設定錯誤，要求你跟著指示解除分期設定，到最後，卻把戶頭的錢都匯出去了。另外，現在還有很多臉書社團，會賣假貨來詐騙，有的是買家付款後收到假貨，有的是賣家直接不出貨，讓買家求助無門。

防身招式

從正規管道購物，並確認購物狀況，不要相信來路不明的電話！

演技精湛的「真愛零距離」

詐騙集團會在交友軟體或社群假帳號上放帥哥美女的照片，吸引被害人交往。一開始積極地噓寒問暖，在取得信任後，開始分享投資機會、編織美好夢想；或是謊稱家中變故、急需資金周轉，讓被害人無條件付出金錢，直到無法聯繫對方時，才發現自己落入愛情騙局。

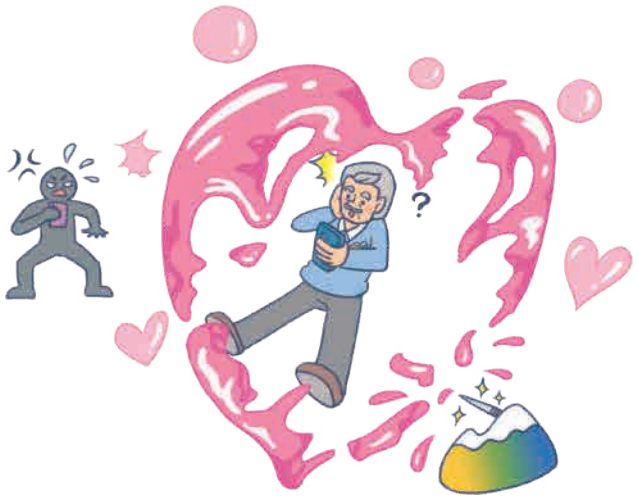

防身招式

在交友軟體或社群媒體上交朋友，要隨時警惕、保持懷疑的態度！

防詐第二式
攔截！抗敵有三不

不聽信

防身招式 高年級生防身術

不管對方說自己是警察、檢察官、銀行或你的親友，都保持懷疑，不要輕易相信陌生人。

不加入

防身招式 高年級生防身術

各種報好康的投資群組、臉書購物社團，不要加入，也不要隨意跟人加LINE好友。

不操作

防身招式 高年級生防身術

不要聽從別人指示操作ATM、APP或任何平台，包含填資料、付款、轉帳、藉操作解除分期設定來轉帳。

立即撥打165

防身招式 高年級生防身術

一旦發現自己疑似被騙，立即撥打165反詐騙專線，通報速度越快，資訊越完整，越能在黃金時間內扣住對方帳戶內的資金，避免你的錢被提走。

前往警局報案

防身招式

撥打165完成通報後，在24小時內前往165專線指定的警察局報案、製作筆錄。警方會凍結詐騙集團的人頭帳戶，避免下一個受害者出現。

靜待警方調查

防身招式

警方會移送詐騙案件給刑事偵辦單位，進一步追查犯罪組織或幫派，並蒐集更多證據。經過刑事偵查後，如果有足夠證據，案件將進入司法程序。

防詐練武功

陌生來電小心警戒
個人資料不可以給
付款繳錢哎注意欸
求助165防詐專線
守住荷包吉祥感謝

《高年級生防身術》出版資訊

版權所有，請尊重智慧財產權，刊物圖文非經同意不得以任何形式重製、改寫或未經授權擷取內容刊登或做商業營利之行為，以免觸犯法律刑責。

發行單位
南山人壽保險股份有限公司／國立台北大學

地址
11049台北市信義區莊敬路168號

電話
(02)8758-8888

南山人壽

南山人壽 | 11049台北市信義區莊敬路168號 | 客戶服務專線｜0800-020-060

高年級生防身術

詐騙招式再進化，輕輕鬆鬆辨真假

學會防詐新方法，顧好老本不用怕